

SETTORE NORD

SETTORE SUD

Legenda

Nodi del Trasporto

Porto Turistico;

Ciclo delle Acque

Depuratori - Potabilizzatori - Stazioni di Sotileamento

Sistema Idrico Integrato;

Condotta idrica;

Ciclo dell' Energia Elettrica

Linea elettrica;

Aree estrattive: Cave e Miniere

Aree estrattive di 2° Categoria- Cave attive e non;

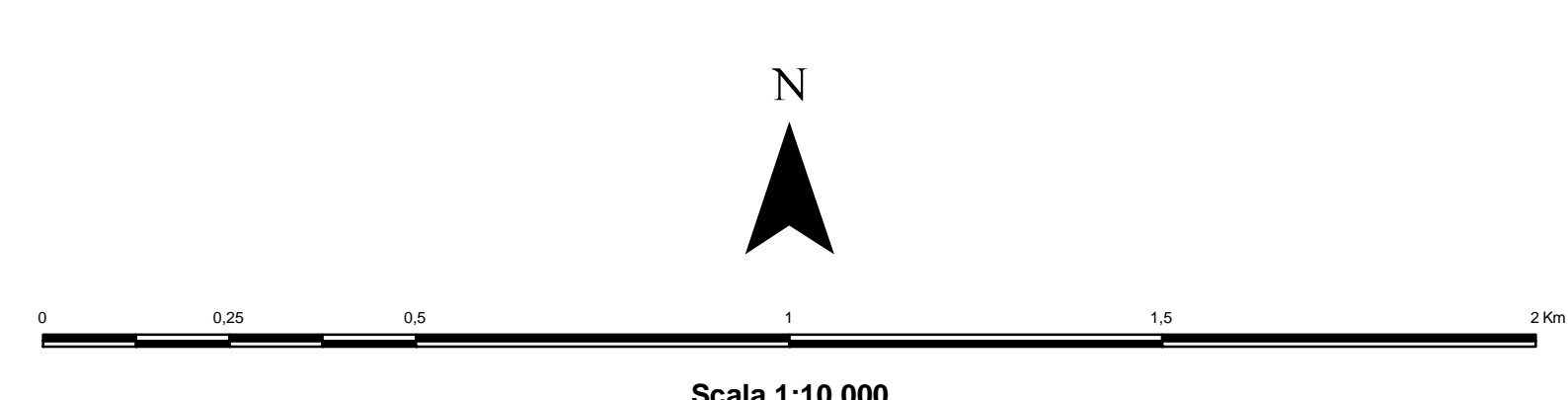
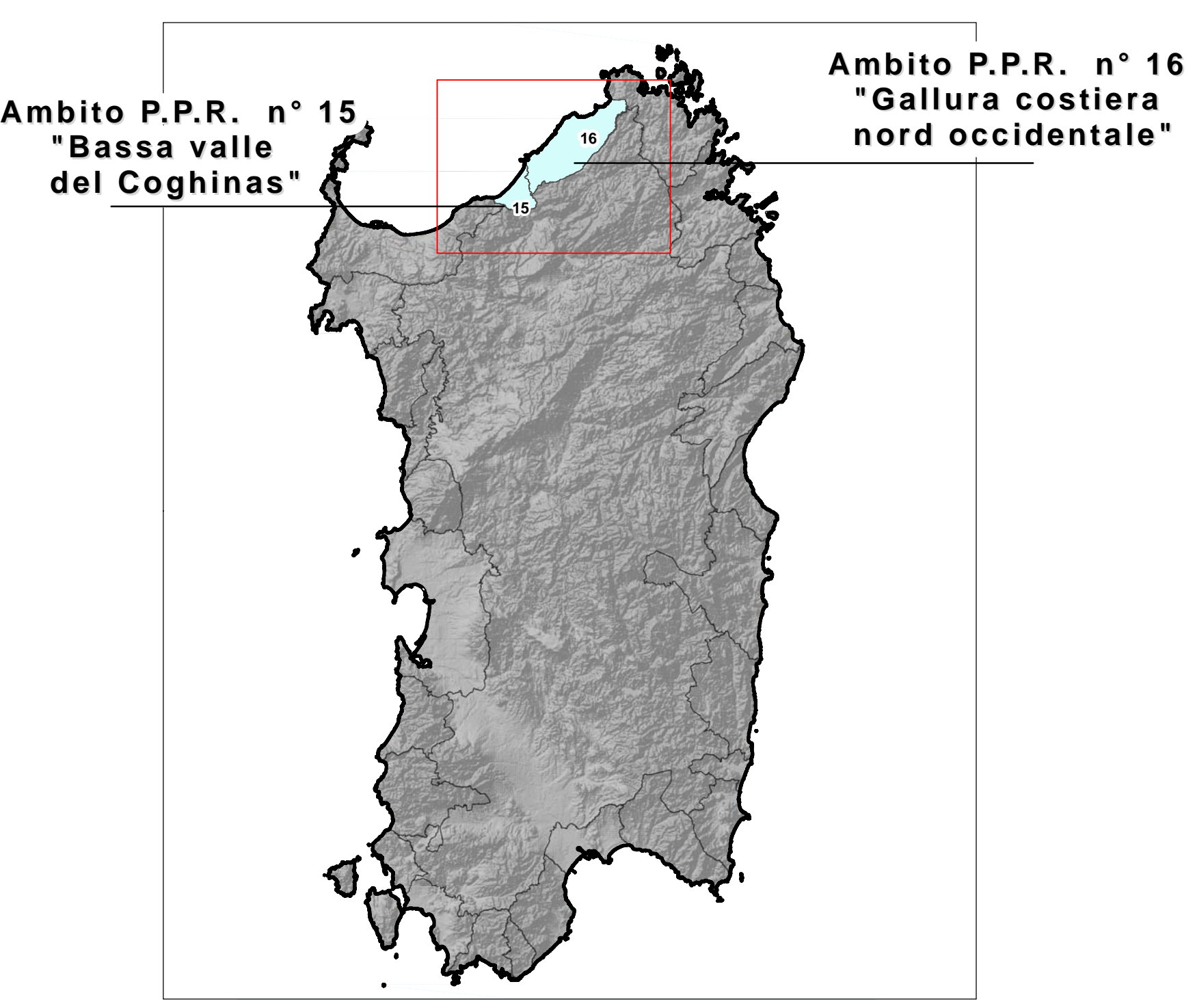


- PIANO URBANISTICO COMUNALE -  
- CARTA SISTEMA INFRASTRUTTURALE VIGENTE -  
- ANALISI STATO DI ATTUAZIONE - SETTORE SUD - RAPPORTO 1:10.000 -



COMUNE DI TRINITA' D'AGULTU E VIGNOLA  
PROVINCIA DI OLBIA - TEMPIO

**PIANO URBANISTICO COMUNALE**



AGGIORNAMENTO  
**AGOSTO 2013**

AMMINISTRATORE  
SINDACO  
ASSESSORE URBANISTICA  
RESPONSABILE U.T.C.

GRUPPO DI PROGETTAZIONE  
COORDINATORE  
CONSIGLIERE  
STUDIO DEMOGRAFICO-ECONOMICO  
STUDIO GEOLOGICO  
STUDIO AGRONOMICO-NATURALISTICO  
STUDIO IDROLOGICO-IDRAULICO  
STUDIO STORICO-CULTURALE  
VALUTAZIONE INCIDENZA AMBIENTALE  
VALUTAZIONE AMBIENTALE STRATEGICA  
PIANO DI UTILIZZO DEI LITORALI  
CARTOGRAFIA

ING. ANNA MURETTI  
ING. GIANFRANCESCO CARIA  
DOTT. ING. GIOVANNI ANTONIO PISONI  
DOTT. ING. LORENZO COPPOLA  
DOTT. SERGIO SASSU  
DOTT. DR. GIOVANNI TILLOCA  
DOTT. AGR. DOMENICO SORU  
ING. ERMES S. C.  
DOTT. ING. MICHELE TIRRETTI  
DOTT. FOR. GIANLUCA SERRA  
DOTT. DR. AGR. GIANLUCA SERRA  
UFFICIO TECNICO COMUNALE  
DOTT. AGR. GIOVANNI SOTTORI

ALLEGATO

ASSETTO INSEDIATIVO  
PIANIFICAZIONE URBANISTICA COMUNALE VIGENTE  
CARTA SISTEMA INFRASTRUTTURALE VIGENTE  
SETTORE SUD

ED. TAV. 4.2.8

SCALA 1:10.000

APPROVAZIONI

COMUNE DI TRINITA' D'AGULTU E VIGNOLA - VIA SASSU S. PIETRO - C.A.P. 07040 - TEL. 070/400000 - FAX 070/400000